Российский университет дружбы народов

АНТИПЛАГИАТ
partum mentem per vestram

Об организации работы ОУП и БУП с системой «Антиплагиат.РУДН»

Департамент информационных технологий
УИТОиСТС

Структура системы Антиплагиат.РУДН

Важно!

В структуре системы «Антиплагиат.РУДН» нет БУП, а **есть только ОУП** (факультеты, учебные институты, академия)

- Функционал ОУП определен программными средствами системы «Антиплагиат» и Регламентами по работе с системой
- Функционал БУП в системе не определен и, при необходимости, может регулироваться внутренними распоряжениями

Информирование пользователей ОУП

- Необходимо периодически информировать ППС и обучающихся ОУП о применении системы в учебном и научном процессе, об ответственности за использование неправомерных заимствований, знакомить с принятыми локальными актами РУДН, разъяснять порядок получения доступа к системе «Антиплагиат.РУДН»
- Вести разъяснительную работу с обучающимися, информировать о дисциплинарной ответственности за использование неправомерных заимствований, знакомить с принятыми локальными актами

Портал ЕИС РУДН: //portal.pfur.ru

Панель администратора

ДОКУМЕНТЫ, ССЫЛКИ, НОРМАТИВНЫЕ АКТЫ В ОБЛАСТИ ИСПОЛЬЗОВАНИЯ СИСТЕМ ПОИСКА ЗАИМСТВОВАНИЙ

	Название документа	Описание
перейти	Информация о расписании вебинаров и регистрация	Компания «Антиплагиат» приглашает на бесплатные обучающие вебинары по эффективному внедрению и использованию системы «Антиплагиат»
перейти	Записи вебинаров	Смотрите записи вебинаров на канале «Антиплагиат» на Youtube.
скачать	Презентация семинара	О переходе РУДН на новую версию системы Антиплагиат.ВУЗ 3.3
скачать	Руководство Администратора ВУЗа Антиплагиат	Руководство администратора ВУЗа корпоративной версии системы «Антиплагиат.ВУЗ. Руководство от 19.03.2018
скачать	Руководство Администратора СП Антиплагиат	Руководство Администратора структурного подразделения корпоративной версии системы "Антиплагиат.ВУЗ"
скачать	Руководство Эксперта (Пользователя) Антиплагиат	Руководство эксперта (пользователя) корпоративной версии системы "Антиплагиат.ВУЗ" от 19.03.2017
скачать	Руководство Студента Антиплагиат	Руководство студента корпоративной версии системы "Антиплагиат.ВУЗ" от 19.03.2018
скачать	Руководство Преподавателя Антиплагиат	Руководство преподавателя корпоративной версии системы "Антиплагиат.ВУЗ" от 19.03.2018
скачать	Методические рекомендации по проверке ВКР	Методические рекомендации «Экспертная оценка на заимствования курсовых, выпускных квалификационных и других учебных работ с помощью системы Антиплагиат.ВУЗ»
скачать	Регламент проверки ВКР	Регламент использования системы «Антиплагиат» для проверки письменных учебных работ в РУДН

Методические рекомендации

АНТИПЛАГИАТ
ТВОРИТЕ СОБСТВЕННЫМ УМОМ

© Компания «Антиплагиат»

МЕТОДИЧЕСКИЕ РЕКОМЕНДАЦИИ

по эффективному внедрению и использованию системы «Антиплагиат.ВУЗ»

г. Москва
2018

АНТИПЛАГИАТ
ТВОРИТЕ СОБСТВЕННЫМ УМОМ

© Компания «Антиплагиат»

Методические рекомендации

Экспертная оценка курсовых, выпускных квалификационных и других учебных работ на заимствования с помощью системы Антиплагиат.ВУЗ

Методологическая поддержка – вебинары

Расписание вебинаров на март 2020 г

11.03.2020	**NEW! Проблема самоцитирования в научных работах. Новые возможности системы «Антиплагиат»**
17.03.2020	Контроль оригинальности текстов ВКР в системе «Антиплагиат»
18.03.2020	Экспертная оценка оригинальности научных работ с помощью системы «Антиплагиат»
19.03.2020	Основы проверок на заимствования в системе «Антиплагиат»
24.03.2020	NEW! Специально для авторов Система «Антиплагиат»: всё, что вы хотели знать, но боялись спросить
25.03.2020	Как организовать проверку студенческих работ на заимствования
26.03.2020	Взаимодействие Преподаватель-Студент в системе «Антиплагиат.ВУЗ»

Записи вебинаров на видеохостинге Youtube

Уроки

Кабинет пользователя
Антиплагиат - обнаружение заимствований
4 044 просмотра • Год назад

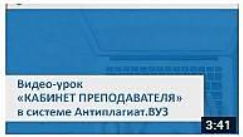

Кабинет преподавателя
Антиплагиат - обнаружение заимствований
8 796 просмотров • Год назад

Создание курсов и заданий
Антиплагиат - обнаружение заимствований
1 890 просмотров • Год назад

Кабинет студента
Антиплагиат - обнаружение заимствований
45 185 просмотров • Год назад

Обучающие вебинары

Новые модули "Антиплагиат" - новые возможности для ...
Антиплагиат - обнаружение заимствований
391 просмотр • 8 месяцев назад

Организация взаимодействия Преподаватель-Студент в ...
Антиплагиат - обнаружение заимствований
159 просмотров • 8 месяцев назад

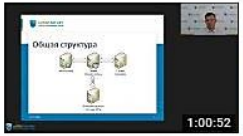

Интеграция системы "Антиплагиат.ВУЗ" с ...
Антиплагиат - обнаружение заимствований
139 просмотров • 7 месяцев назад

Система "Антиплагиат" как инструмент повышения ...
Антиплагиат - обнаружение заимствований
168 просмотров • 7 месяцев назад

7 актуальных вопросов об организации проверок на ...
Антиплагиат - обнаружение заимствований
111 просмотров • 4 месяца назад

Совместные вебинары с партнерами

Вебинар "Проблемы вузовского книгоиздания. ...
Антиплагиат - обнаружение заимствований
172 просмотра • Год назад

Интеграция системы «Антиплагиат.ВУЗ» с системой...
Антиплагиат - обнаружение заимствований
91 просмотр • 11 месяцев назад

Вебинар Интеграция Антиплагиат с АИБС МегаПро
Антиплагиат - обнаружение заимствований
140 просмотров • 11 месяцев назад

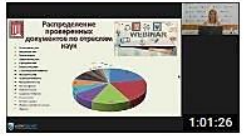

Заимствования в научных документах. Из опыта ...
Антиплагиат - обнаружение заимствований
514 просмотров • 7 месяцев назад

СДО Moodle: новый модуль для интеграции с системой ...
Антиплагиат - обнаружение заимствований
102 просмотра • 4 месяца назад

Антиплагиат: линейка продуктов

Роли в системе Антиплагиат.Структура

В систему добавлен функционал администрирования организационной структуры и списков пользователей ОУП

Администрирование системы Антиплагиат.Структура

Администратор СП = Администратор ОУП - заместитель руководителя ОУП по учебной работе

- Имперсонируется в пользователей своего СП
- Управляет коллекцией документов пользователей СП
- Имеет доступ к статистике по своему СП
- Активирует роль «Эксперт» сотрудникам СП

Новая роль в системе Антиплагиат.Структура

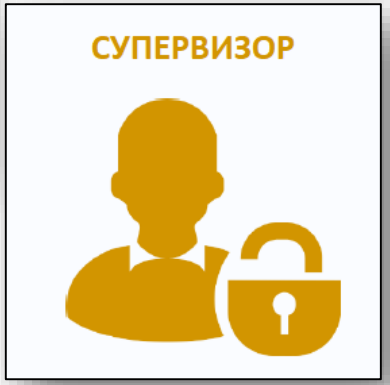

Функционал супервизора системы Антиплагиат.Структура

Супервизор – возможно сотрудник УОП (УМУ)

- **Просмотр журнала безопасности компании**
  - Просмотр действий Администратов СП
  - Аудит действий пользователей
- **Статистика**
  - Детализация использования системы
  - Интенсивность работы пользователей
  - Статистика по студенческим работам
  - Детализированный отчет по студенческим работам
  - Статистика по курсам и заданиям
  - Статистика оригинальности работ

Новые статистические отчеты для Администраторов

Детализация использования системы - общая статистика по основным количественным показателям - пользователям, документам, проверкам. Служит для оценки масштабов использования системы и контроля за количеством проверок. В статистике отображается как общее количество пользователей системы, так и активные пользователи - которые загрузили или проверили хотя бы один документ за выбранный период. Среднее количество проверок рассчитывается как отношение количества проверенных документов к числу активных пользователей.

Интенсивность работы пользователей - детализированная статистика по использованию системы пользователем компании. Отображает количество загруженных, построенных отчетов и средний процент оригинальности по этим документам в рамках роли пользователя в системе. Служит основой для исследований случаев чрезмерного использования проверок в системе.

Новые статистические отчеты для Администраторов

Статистика по студенческим работам - сводная информация по работам, загруженным в кабинет преподавателя. Предоставляет количественную разбивку по статусам работ - сданные, оцененные, отправленные на доработку. Позволяет оценить соотношение преподавателей к количеству произведенных проверок.

Детализированный отчет по студенческим работам - количество загруженных, проверенных документов и средний процент оригинальности по этим документам в отношении каждого пользователя системы. Основа для анализа случаев чрезмерного использования проверок в системе.

Статистика по курсам и заданиям - информация о процессе сдачи работ студентами. Количественные характеристики по активным и завершенным заданиям, а также средний процент оригинальности по работам, загруженным в задание.

Статистика оригинальности работ - статистика по студенческим работам, разработанная на основе запроса статистики из Приказа Минобрнауки России № 667. Сведения об оригинальности студенческих работ в зависимости от типа работ и в соответствии с заданными границами процента оригинальности.

Билинг

Важно!

В текущей версии «Антиплагиат» договором с правообладателем устанавливается ограничение на количество проверок в год (биллинговая система расчётов), по достижении которого у вуза отключается возможность совершать проверки.

Изменение в Регламенте

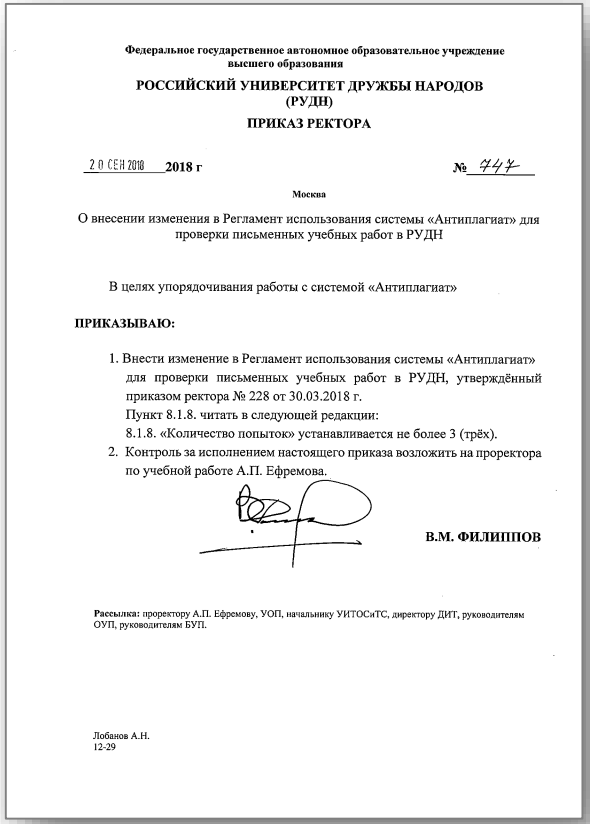

Федеральное государственное автономное образовательное учреждение высшего образования

РОССИЙСКИЙ УНИВЕРСИТЕТ ДРУЖБЫ НАРОДОВ (РУДН)

ПРИКАЗ РЕКТОРА

20 СЕН 2018 2018 г № 747

Москва

О внесении изменения в Регламент использования системы «Антиплагиат» для проверки письменных учебных работ в РУДН

В целях упорядочивания работы с системой «Антиплагиат»

ПРИКАЗЫВАЮ:

1. Внести изменение в Регламент использования системы «Антиплагиат» для проверки письменных учебных работ в РУДН, утверждённый приказом ректора № 228 от 30.03.2018 г.
   Пункт 8.1.8. читать в следующей редакции:
   8.1.8. «Количество попыток» устанавливается не более 3 (трёх).
2. Контроль за исполнением настоящего приказа возложить на проректора по учебной работе А.П. Ефремова.

В.М. ФИЛИППОВ

Рассылка: проректору А.П. Ефремову, УОП, начальнику УИТОСиТС, директору ДИТ, руководителям ОУП, руководителям БУП.

Лобанов А.Н.
12-29

Количество попыток проверки письменных учебных работ устанавливается не более 3 (трех)!

Приказ Ректора № 747 от 20.09.2018 г.

Расход проверок - биллинг + тьюнинг!

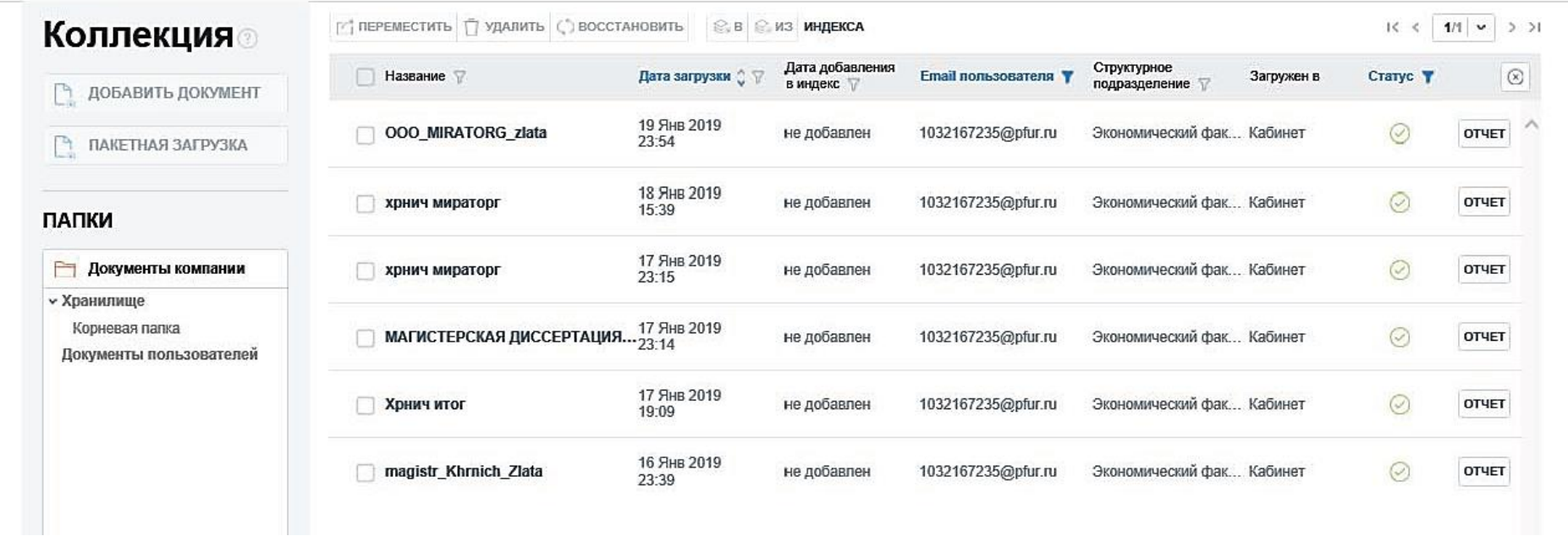

Билинг

- Не определено, какие работы, кроме ВКР, подлежат обязательной проверке на заимствования, что ведет к перерасходу проверок

Билинг

- Роль «Эксперт» активируется только тем сотрудникам, у которым имеется обоснованная необходимость регулярно проверять в системе «Антиплагиат» учебные пособия, научные статьи, диссертации, отчеты и т.п.

- Право активации роли «Эксперт» в основных учебных подразделениях (ОУП - факультеты, институты, академии) передано Администраторам СП в системе «Антиплагиат.РУДН»

Индекс

Важно!

- После завершения задания **все загруженные в систему студенческие работы будут автоматически проиндексированы** и будут учитываться при проверке последующих документов
- Администратор СП имеет возможность добавлять в Индекс или удалять из него любые документы своего ОУП

Кто проверяет ВКР?

Руководитель ВКР	Ответственные в БУП
Плюсы: • Одновременно осуществляется контроль и оригинальности, и содержания ВКР; • Высокая компетентность проверяющих в предметной области **Риски:** • Низкий уровень владения ПК возрастных преподавателей; • Нежелание выполнять дополнительные задачи, требующие временных затрат	**Плюсы:** • Меньше участников - проще контролировать процесс **Риски:** • Большой объем работы, как следствие, формальные проверки • Анализ полного отчета проверяющим, как правило, не осуществляется

Собственная коллекция ВУЗа

- Неограниченный объем по количеству и размеру документов
- Возможность пакетной загрузки
- Не доступна никому, кроме пользователей вуза

Коллекция ВУЗа
Документы компании

Документы пользователей
Документы, загруженные на проверку всеми пользователями вуза

Хранилище
Документы, загруженные Администратором СП. Добавляются без проверки и построения отчетов

Хранилище

- **Хранилище** — это собственная коллекция компании: статьи, отчеты, работы прошлых лет и т.п., по которым можно проводит проверку текущих документов.
- В Хранилище документы добавляются **без проверки и построения отчетов**

Передача пароля к корпоративной почте 3-им лицам **запрещена!**

- Возможность несанкционированного доступа к системе **Анти**плагиат.РУДН
- Нарушение законодательства о защите персональных данных
- Нарушение авторских прав
- Бесконтрольное нецелевое расходование (или продажа) проверок
- Распространение (или продажа) учетных записей, текстов работ, справок или отчетов о проверке

Недопустимо

- Предоставлять обучающимся учетные записи с ролью «Эксперт», «Преподаватель», «Администратор СП»
- Назначать ответственным за проверки лаборанта или секретаря, что иногда практикуется

Нагрузка на систему

В связи с массовой проверкой ВКР в системе "Антиплагиат" в пиковый сессионный период (одновременно более 300 вузов) необходимо планировать проверки заранее

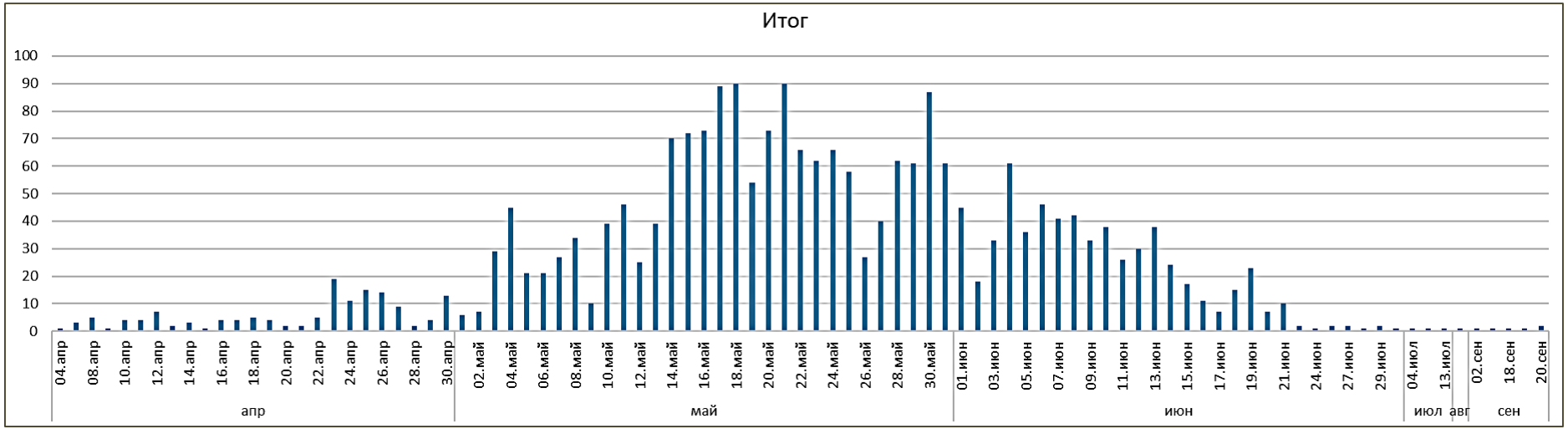

Обращение в Техническую поддержку RUDN

Запросчик: ########## #.#.
Содержание заявки:

Пользователь просит консультацию, так как работает с системой Антиплагиат впервые, а **создать курс, задание и проверить работы студентов необходимо срочно, так как защита у студентов уже завтра**.

Запросчик: ########## #.#.
Содержание заявки:

Антиплагиант выдаёт ошибку при загрузке. **Огромная просьба оперативно разобраться – защита уже началась!**

Причины

- Отсутствие компетенций для корректной работы с системой обнаружения заимствований «Антиплагиат» у некоторых преподавателей и обучающихся
- Несоблюдение регламентов работы с системой

Благодарю за внимание!

Андрей Кириллович Богданов

Администратор системы «Антиплагиат.РУДН»
Начальник отдела Департамента информационных технологий УИТОиСТС

antiplagiat@pfur.ru

В презентации использованы материалы компании «Антиплагиат»